נמדר בע"מ
בית שמש-מתחם תחתון

מגרש 300	דגם B0	בניין 1

תכנית דירה 15

1 2
קנים 150

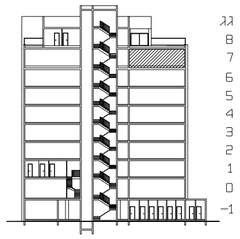

חתך סכמטי

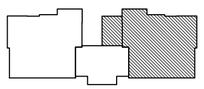

תכנית בניין סכמטית

הערות:
ראה הערות נוספות/מושלימות בדף נפרד

1. המידות המופיעות בתכנית הן מידות בניה (ברוטו) ממעקף בניה לקיר בניה, המידות הגלויות (נטו) של החללים מתקבלות ע"י החסרת עובי הטיח ו/או החיפוי, בכל צד, בנפי הצורך.
2. סטיות בשיעור של ±2 בין מידות השטח ו/או מידות אחרות המופיעות בתכנית, בבין המידות למעשה לא יחשבו לסטיה מהתכנית.
3. עקב אילוצי תכנון יתכנו שינויים לא מהותיים בפתחים, בגדלים, מיקומם, מידתם, או צורתם. או באופן החלוקה הפנימית לדבות שינויים בחזיתות השונות
4. הציוד והרהיטים המופיעים בתכנית זו (רהיטים, כיריים, מקרר, אורנות קיר, מוגן, מדחס, ועוד כיוצ"ב משורטטים לצורך המחשה בלבד, והתאצה למיקומם, ואינם כלולים בדירה ועל כן אינם מהווים חלק מהעסקה.
5. קבועות השרברבות (כיורים, אסבלות, אסבטיות וכו') המופיעות בתכנית זו הינם להמחשה בלבד. אין להתייחס למידותיהן, מיקומם המדויק, או צורתם, אלא במפורט במפרט הטכני בלבד.
6. מיקומם הסופי של צנרת מי גשם, צנרת ניקוז וקולטני ביוב, בקירות ו/או על יד הקירות, יקבעו על פי תכניות הביצוע.
7. מיקומם הסופי של דודי המים החמים יקבע ע"פ תכניות הביצוע.
8. ביציאה לגרפסות הפתוחות/חצרות יתקן סף/מסילה מוגבה/מונמך.
9. פני הריצוף בתוך הממ"ד. מוגבהים ב -2 סיס ובחדרים רטובים מונמך בב-3 סיס מפני ריצוף הדירה.
10. מרכיבים שונים בפיתוח שסומנו בתכניות הינם סכמתיים בלבד. הביצוע בפועל יגושה לפי תכניות הפיתוח שיאושרו ע"י הרשות המקומית.
11. שוחות וסכסי שוחות יבוצעו בגינות הפרטיות בפי תכניות האינסטלציה והפיתוח לביצוע (מיקומם בתכנית אינו סופי)
12. במקרה שבחלון החיצוני יותקן תריס חשמלי יש להתקין בתריס זה גם מנגנון ידני המותאם למשקל התריס.

מקרא:

- כניסה לדירה
- מדרגות מקורה משפעות בניקוז
- מדרגות לא מקורה משפעות בניקוז
- שטח מרוצף בקרקע משפע בניקוז
- שטח קרקע מוצמד לדירה
- שטח מגונן משותף
- פיתוח שטחים משותפים
- סף מוגבה / מדרגה
- דוד מים חמים
- מקום מיועד למעבה
- מקום מיועד למוגן מרכזי
- ברז גן
- שוחת ביוב
- הידרנט
- מערכת אורור וסינון
- ציונר 8/4" במפיד
- מקום מיועד למכונות בריכה וסייבוב
- מקום מיועד למקרר
- מקום מיועד לכיריים וחגור
- מקום מיועד למדיח
- אורנות מטבח עליוניים
- הנמכת תקרה
- אוורור מכני
- מיקום יציאת ציונר אוורור מכני
- לוח חשמל דירתי

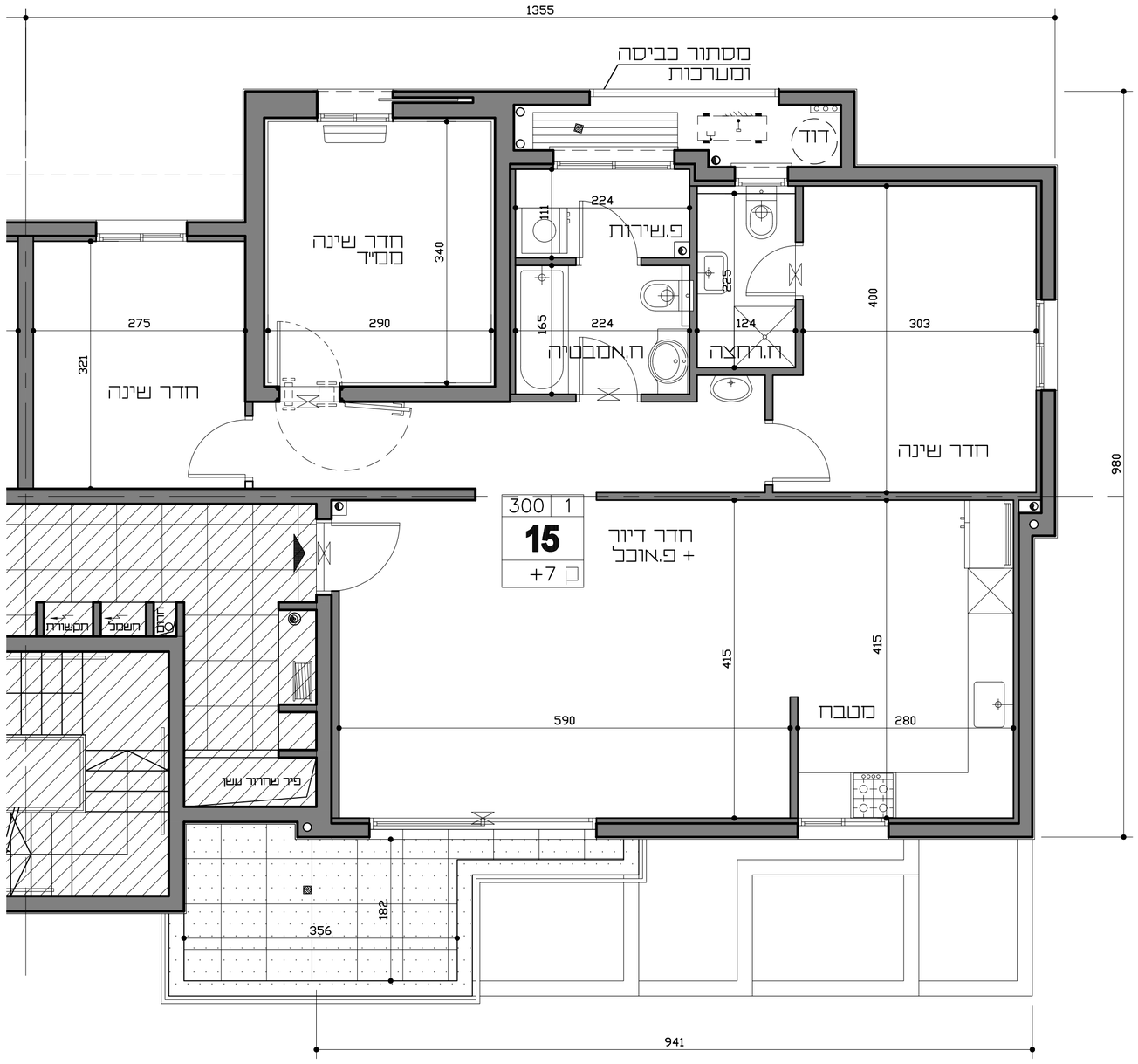

מפרט זמני לפני קבלת היתר בניה כפוף לשינויים בהתאם להיתר שיתקבל ותכנית הביצוע

גיורא גור
ושות' אדריכלים בע"מ

תאריך: 20/08/2019