נמדר בע"מ
בית שמש-מתחם תחתון

מגרש 300	דגם A3	בניין 2

תכנית דירה 11

1 2
קנים 150

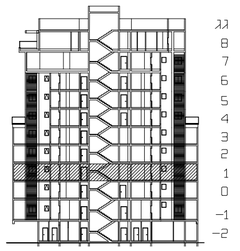

חתך סכמטי

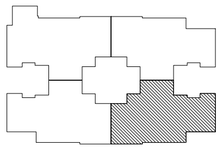

תכנית בניין סכמטית

הערות:
ראה הערות נוספות/משלימות בדף נפרד

1. המידות המופיעות בתכנית הן מידות בניה (ברוטו) סקיר בניה לקיר בניה. המידות הגבוליות (נטו) של החללים מתקבלות ע"י החסרת עובי הטיח ו/או הריפוי, בכל צד, לפי הצורך.
2. סטיות בשיעור של ±2% בין מידות השטח ו/או מידות אחרות המופיעות בתכנית, לבין המידות בפועל לא יחשבו לסטיה מהתכנית.
3. עקב אילוצי תכנון יתכנו שינויים לא מהותיים בפתחים, בגדלים, מיקומם, מידתם, או צורתם או באופן החלוקה הפנימית לדיבות שינויים בחזיתות השונות
4. הציוד והרהיטים המופיעים בתכנית זו (כיריים, כיריים, מקרר, ארונות קיר, מוגן, מדחס, ועוד כיוצ משורטטים לצורך המחשה בלבד, והצגה למיקומם, ואינם כלולים בדירה ועל כן אינם מהווים חלק מהעסקה.
5. קבועות השרברבות (כיורים, אסלות, אסבטיות וכו') המופיעות בתכנית זו הינם להמחשה בלבד. אין להתייחס למידותיהן, מיקומם המדויק, או צורתם, אלא בהפורט במפרט הטכני בלבד.
6. מיקום הסופי של צנרת מי גשם, צנרת ניקוז וקולטני ביוב, בפירות ו/או על יד הקירות, יקבע על פי תכניות הביצוע.
7. מיקום הסופי של דודי המים החמים יקבע ע"פ תכניות הביצוע.
8. ביציאה למרפסות הפתוחות/חצרות יתכן סף/מסילה מוגבה/מונמך.
9. פני הריצוף בתוך הממ"ד מוגבהים ב -2 ס"מ ובחדרים רטובים מונמך ב-1 ס"מ מפני ריצוף הדירה.
10. מרכיבים שונים בפיתוח שסומנו בתכניות הינם סכמתיים בלבד. הביצוע בפועל יעשה לפי תכניות הפיתוח שיאושרו ע"י הרשות המקומית.
11. שוחות וסכסי שוחות יבוצעו בגינות הפרטיות
לפי תכניות האינסטלציה והפיתוח לביצוע (מיקומם בתכנית אינו סופי)
12. במקרה שבחלון החילוץ יותקן תריס חשמלי
יש להתקין בתריס זה גם מנגנון ידני המותאם למשקל התריס.

מקרא:

- כניסה לדירה
- מרפסת מקורה משפטת בניקוז
- מרפסת לא מקורה משפטת בניקוז
- שטח מרוצף במרפסת משפט בניקוז
- שטח מרפסת מוצמד לדירה
- שטח מגונן משותף
- סימון שטחים משותפים
- סף מוגבה / מדרגה
- דוד חמים
- מקום מיועד למעבה
- מקום מיועד נמוגן מיני מרכזי
- גלוז חשמל דירתי
- מערכת אורור וסינון
- ציונר 3/4" במטר
- מקום מיועד נמוגן כביסה וסיבוש
- מקום מיועד למקרר
- מקום מיועד לכיריים ותנור
- מקום מיועד למדיח
- ארונות סטבות עליונים
- הנמכת תקרה
- איוורור מכני
- מיקום יציאת ציונר איוורור מכני
- ברז גן
- שוחת ביוב
- הידרנט

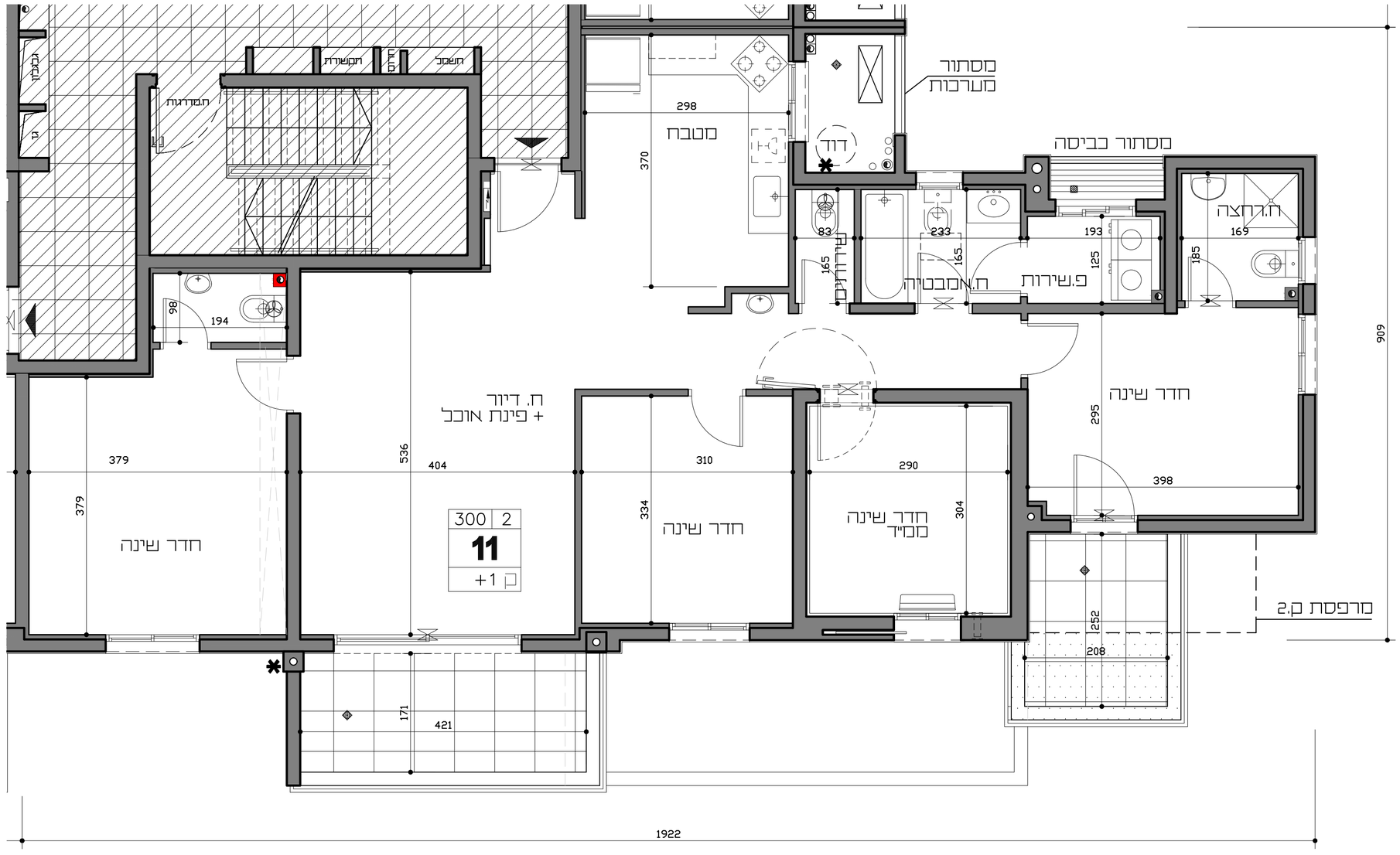

מפרט זמני לפני קבלת היתר בניה כפוף לשינויים בהתאם להיתר שיתקבל ותכנית הביצוע

גיורא גור
ושות' אדריכלים בע"מ

תאריך: 20/08/2019